



CEIP CONCEPCIÓN RODRÍGUEZ ARTILES

**CURSO 2021-22**

# PROTOCOLO DE INCORPORACIÓN

ENTRADAS Y SALIDAS DESDE EL DÍA 9 HASTA EL DÍA 17 DE SEPTIEMBRE Y DEL 1 AL 23 DE JUNIO:

## Infantil:

5 años: 8:30-12:20 h

4 años: 8:35- 12:25 h

3 años: período de adaptación  
(ver información en esta web)

## Primaria:

1º, 3º y 4º: 8:30-12:25 h

2º, 5º y 6º: 8:35-12:30 h



# PROTOCOLO DE INCORPORACIÓN

ENTRADAS Y SALIDAS EN JORNADA ORDINARIA (A PARTIR DE 20 DE SEPTIEMBRE AL 31 DE MAYO):

## Infantil:

5 años: 8:30-13:20 h

4 años: 8:35- 13:25 h

3 años: 8:40- 13:30 h

## Primaria:

1º, 3º y 4º: 8:30-13:25 h

2º, 5º, y 6º: 8:35-13:30 h



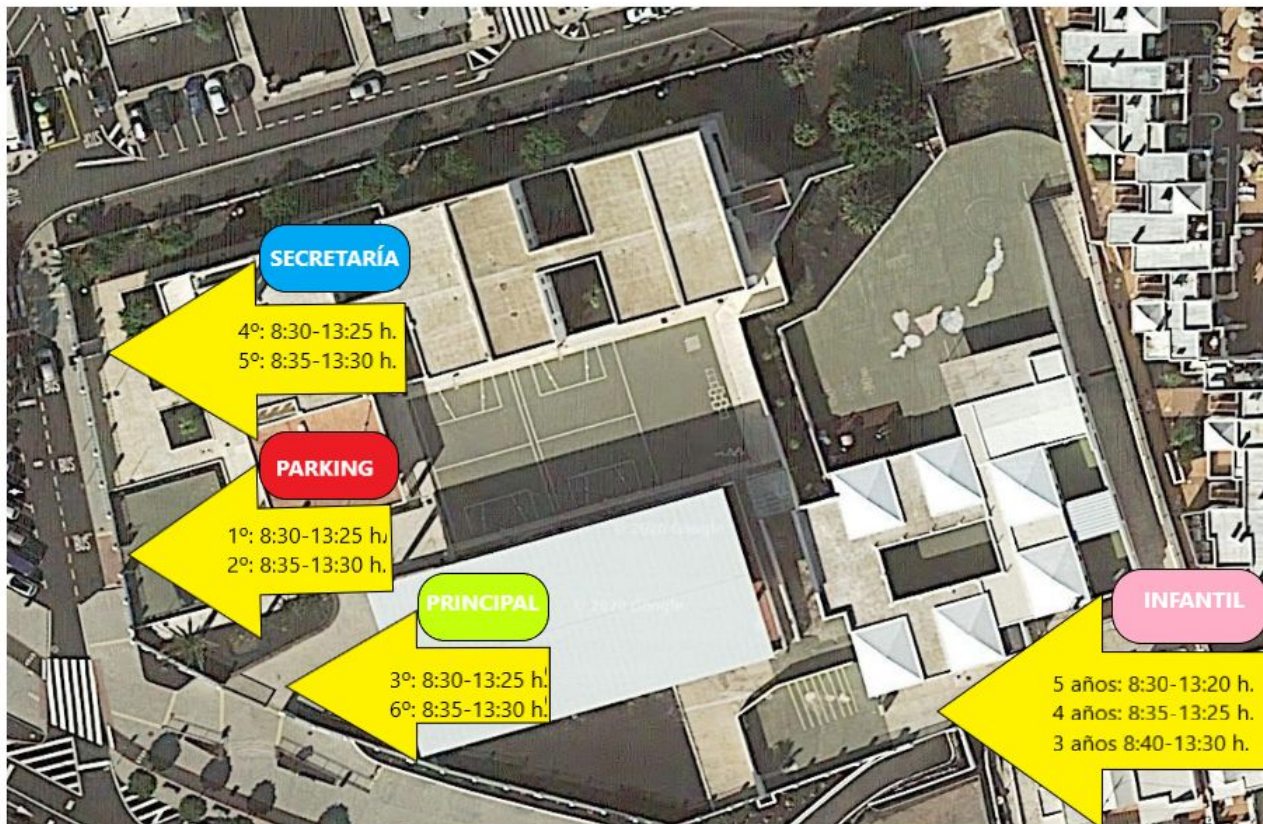

# NORMAS:

- MASCARILLA QUIRÚRGICA O FFP2 OBLIGATORIA PARA EL ALUMNADO DE 1º A 6º.
- MASCARILLA QUIRÚRGICA RECOMENDABLE PARA EL ALUMNADO DE EDUCACIÓN INFANTIL (EL ALUMNADO DE EDUCACIÓN INFANTIL AL CUMPLIR 6 AÑOS LA MASCARILLA SERÁ OBLIGATORIA).
- MASCARILLA OBLIGATORIA ALUMNADO DE INFANTIL EN LAS ENTRADAS Y SALIDAS.
- MANTENER DISTANCIA INTERPERSONAL DE 1 METRO Y MEDIO.
- CUBRIRSE CON EL CODO AL ESTORNUDAR.
- USO DE PAÑUELOS DESECHABLES.
- SALUDOS SIN CONTACTOS.
- FRECUENTE LAVADO DE MANOS.



- LA FAMILIAS NO PODRÁN ACCEDER AL INTERIOR DEL CENTRO PARA DEJAR A SUS HIJOS NI PARA RECOGERLOS.
- SE MANTENDRÁN LAS DISTANCIAS, EVITANDO AGLOMERACIONES EN LA ENTRADA Y SALIDAS.
- LAS FAMILIAS HAN DE DEJAR Y RECOGER A SUS HIJOS AJUSTÁNDOSE A LA HORA DE ENTRADA / SALIDA Y A LOS ESPACIOS DESIGNADOS.
- EL ALUMNADO VENDRÁ CON LA TEMPERATURA TOMADA DE CASA. SI HAY FIEBRE NO PUEDE VENIR AL CENTRO.



## VISITAS DE FAMILIAS:

LA COMUNICACIÓN CON LA FAMILIA SERÁ A TRAVÉS DE: VIDEOCONFERENCIA, MAIL Y TELÉFONO Y SE LES COMUNICARÁ LAS TUTORÍAS PRESENCIALES.

NO SE PODRÁ HABLAR CON NINGUNO DE LOS DOCENTES NI A LA ENTRADA, NI A LA SALIDA DEL CENTRO ESCOLAR.

LAS TUTORÍAS PROGRAMADAS SERÁN PRESENCIALES, SE LES DARÁ CITA PREVIA CON EL DOCENTE. SOLO ACUDIRÁ UNA PERSONA P RESPETANDO AL MÁXIMO LAS MEDIDAS DE PROTECCIÓN ANTE EL COVID-19.

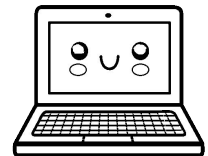



# USOS DE LOS ESPACIOS:

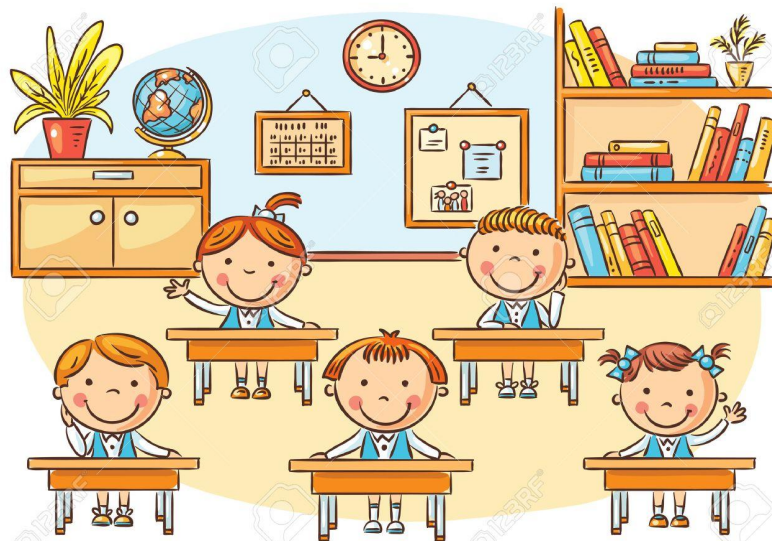



- AULAS:

LAS AULAS SÓLO SERÁN EMPLEADAS POR EL ALUMNADO DEL GRUPO CORRESPONDIENTE, EVITÁNDOSE CAMBIOS ENTRE AULAS. (GRUPOS ESTABLES DE CONVIVENCIA)

- BAÑOS:

SE LIMITARÁ SU AFORO A UN MÁXIMO DE 1 ALUMNO/A.  
SE LIMPIARÁ Y DESINFECTARÁ CON FRECUENCIA. SERÁ OBLIGATORIO EL LAVADO DE MANOS ANTES Y DESPUÉS DE ENTRAR.

- ORGANIZACIÓN Y TIEMPO DE RECREO:

CADA GRUPO DE CONVIVENCIA ESTABLE (GRUPO BURBUJA) TENDRÁ DELIMITADO UN ESPACIO EXCLUSIVO EN EL PATIO.

EN EDUCACIÓN INFANTIL LAS MASCARILLAS SERÁN OBLIGATORIAS EN LAS ENTRADAS, SALIDAS Y DESPLAZAMIENTOS POR EL CENTRO ESCOLAR. CADA NIÑO DEBE TRAER UNA MASCARILLA DE REPUESTO EN UNA FUNDA.

## GESTIÓN DE CASOS:

EN CASO DE QUE UN ALUMNO/A PRESENTE SÍNTOMAS SOSPECHOSOS SERÁ ACOMPAÑADO/A A UN AULA HABILITADA (AULA COVID-19) CON LA PERSONA QUE SE ENCARGARÁ DE SU CUIDADO. SE LE CAMBIARÁ LA MASCARILLA QUIRÚRGICA. EL RESPONSABLE COVID-19 CONTACTARÁ CON LOS SERVICIOS DE SALUD PERTINENTES Y CON LA FAMILIA.

EL ALUMNO/A NO PODRÁ ACUDIR AL CENTRO ESCOLAR SI PRESENTA SÍNTOMAS COMPATIBLES CON COVID-19, AISLAMIENTO POR DIAGNÓSTICO O SOSPECHA DE COVID-19 O SI POSEER ALGÚN FAMILIAR DIAGNOSTICADO DE COVID-19.

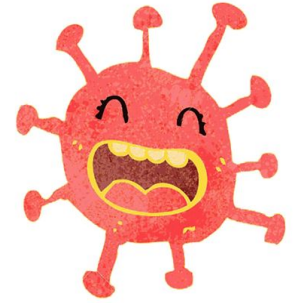

SERVICIOS COMPLEMENTARIOS:



## TRANSPORTE:

- USO OBLIGATORIO DE MASCARILLAS CUBRIENDO NARIZ Y BOCA.
- RESPETAR LA DISTANCIA DE SEGURIDAD AL ACCEDER Y AL SALIR DEL TRANSPORTE ESCOLAR.
- USO DE GEL HIDROALCOHÓLICO PROPORCIONADO POR LAS MONITORAS.
- TODO EL ALUMNADO TENDRÁ SIEMPRE EL MISMO ASIENTO.
- SI NO SE CUMPLEN LAS NORMAS ESTABLECIDAS, EL ALUMNO SERÁ DADO DE BAJA DE ESTE SERVICIO POR CONSIDERARSE FALTA GRAVE O MUY GRAVE.



SALIDAS DE COMEDOR (SÓLO UNA PERSONA PODRÁ RECOGER AL ALUMNO/A):

EDUCACIÓN INFANTIL: 13:50 EN LA PUERTA DE ACCESO A INFANTIL.

EDUCACIÓN PRIMARIA: 14:15 EN LA PUERTA PRINCIPAL DE PRIMARIA.

PLATAFORMA ONLINE:

SE UTILIZARÁ LA PLATAFORMA G-SUITE COMO HERRAMIENTA ESCOLAR A UTILIZAR EN CASO DE POSIBLE DE SUSPENSIÓN DE LA ACTIVIDAD LECTIVA PRESENCIAL. TAMBIÉN SE UTILIZARÁ CUANDO LAS CLASES SEAN PRESENCIALES. DENTRO DE ESTA PLATAFORMA USAREMOS LAS SIGUIENTES APLICACIONES:

- GOOGLE CLASSROOM.
- GOOGLE MEET.

